

LEGAL DESIGN

**PIATTAFORMA
MOG 231/01**

**Executive Summary
Ver. 10/2022**





MOG 231/01

La nuova esperienza utente

La metodologia e gli strumenti del Legal Design consentono ai destinatari del MOG di vivere un'esperienza di apprendimento learning-by-doing grazie all'interazione tra utente e documento che stimolerà l'utilizzo e la comprensione del MOG.



MOG 231/01

Tecnologia utilizzata

Per garantire la migliore interazione tra documento e utente, il portale si basa sui principi del business gaming, tra cui l'immedesimazione dell'utente e il problem solving.





Disclaimer:
 Le informazioni contenute in questo sito sono confidenziali ed intese esclusivamente per l'uso interno della Società. Si segnala come il MOCC 231/01 ufficiale rimane quello reperibile cliccando il pulsante "SCARICA IL DOCUMENTO UFFICIALE" e questo strumento è da considerarsi esclusivamente di supporto a tale documento.

[SCARICA IL DOCUMENTO UFFICIALE](#)

Brand01

Modello di Gestione e Controllo
 ex D.Lgs. 231/01



Video animato
 esplicativo del
 modello 231/01

Disclaimer
 con pulsante
 download del
 documento
 ufficiale

CATEGORIA REATI DEL MESE

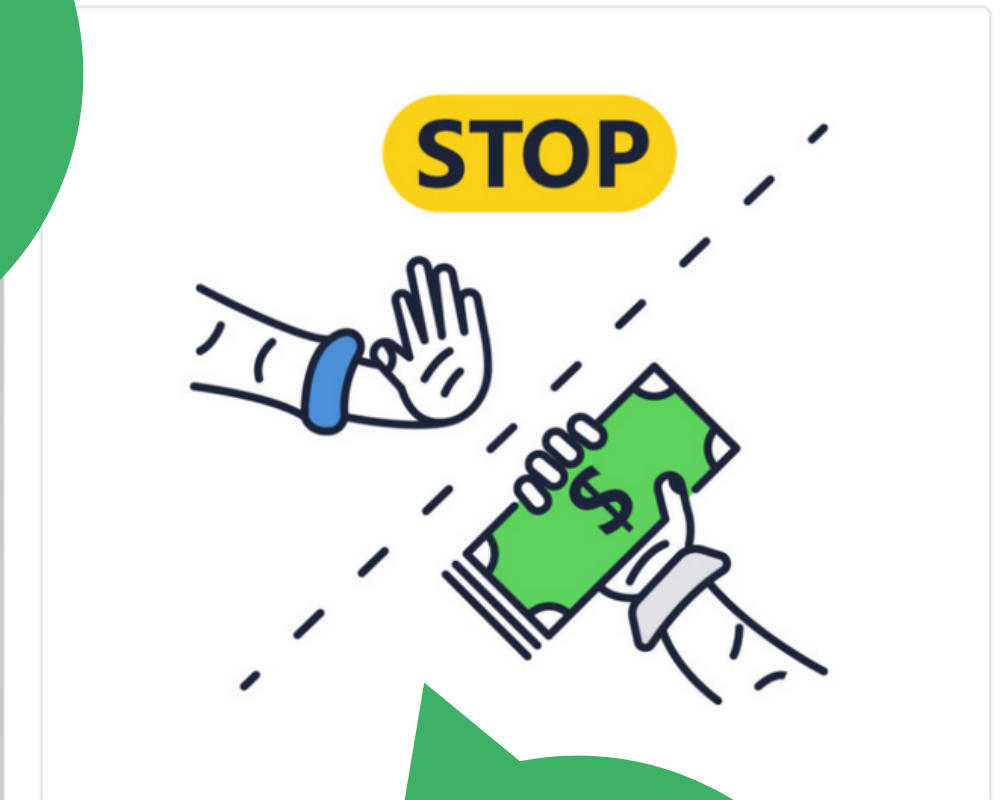

Box con
 categoria reato
 del mese a
 rotazione
 automatica

Punto di ingresso

Conosci i rischi legati al tuo lavoro in Azienda?

Visualizza i rischi e le regole che ti possono riguardare



Sai che nel tuo lavoro puoi commettere reati che ci danneggiano?



Conosci le regole che riguardano il tuo ruolo?



Conosci il ruolo chiave dell'ODV? Apprendiamolo insieme!



Vuoi sapere come rispettare le nostre regole?



Non rispetti le regole? Ecco cosa ci può succedere!



Cosa stiamo facendo per limitare questi rischi?



Parte Generale del MOG divisa in 6 domande

Parte Generale

Disclaimer:

Le informazioni contenute in questo sito sono confidenziali ed intese esclusivamente per l'uso interno della Società. Si segnala come il MOGC 231/01 ufficiale rimane quello reperibile cliccando il pulsante "SCARICA IL DOCUMENTO UFFICIALE" e questo strumento è da considerarsi esclusivamente di supporto a tale documento.

SCARICA IL DOCUMENTO UFFICIALE

Sai che ne reati che c puoi commettere

Disclaimer con pulsante download documento ufficiale

Invio segnalazioni all'ODV o richiesta chiarimenti Uff. Legale



Per eventuali segnalazioni contatta l'ODV



Per chiarimenti contatta l'Ufficio Legale

Overview



#destinatari #soggetti #DL #responsabilità
#esenzione #sanzioni #modello

Interfaccia semplificata con elementi grafici a supporto

Scheda Generale

Ruoli

Chi può incorrere nella responsabilità prevista nel d. lgs. 231/01?

Qual è il tuo ruolo in azienda?

Visualizza le categorie di reati che ti possono riguardare

Clicca qui per selezionare il tuo ruolo

Selezione dei ruoli coinvolti e delle relative categorie di reato



REATI IN MATERIA DI SALUTE E SICUREZZA SUL LAVORO

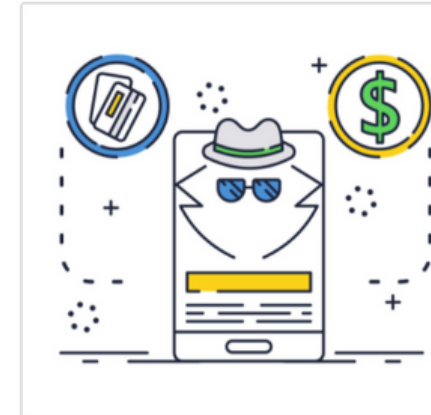

REATI RELATIVI A DELITTI DI CRIMINALITÀ ORGANIZZATA

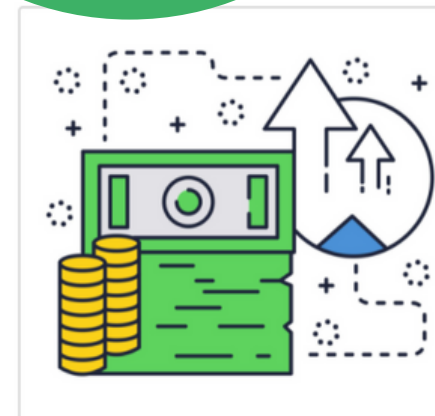

REATI DI RICICLAGGIO

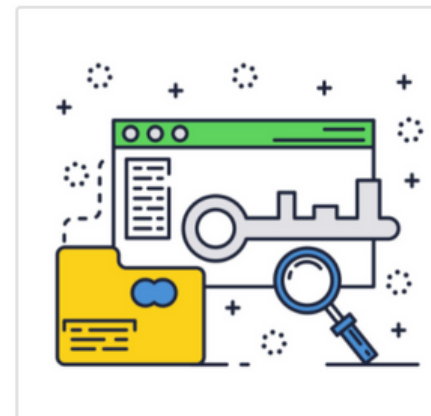

DELITTI INFORMATICI

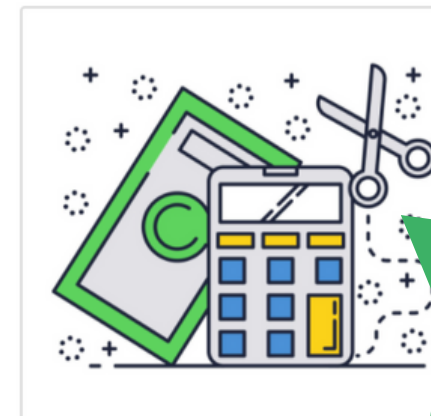

REATI TRIBUTARI

Elenco delle categorie di reato previste nel modello

Parte Speciale



Disclaimer:

Le informazioni contenute in questo sito sono confidenziali ed intese esclusivamente per l'uso interno della Società.
Si segnala come il MOGC 231/01 ufficiale rimane quello reperibile cliccando il pulsante "SCARICA IL DOCUMENTO UFFICIALE" e questo strumento è da considerarsi esclusivamente di supporto a tale documento.

SCARICA IL DOCUMENTO UFFICIALE

Definizioni



Pubblica
Amministrazione

APPROFONDISCI



Pubblico Ufficiale e
incaricato di pubblico
servizio

APPROFONDISCI

Disclaimer
con pulsante
download
documento
ufficiale

Invio
segnalazioni
all'ODV o
richiesta
chiarimenti
Uff. Legale



Per eventuali
segnalazioni
contatta l'ODV



Per **chiarimenti**
contatta
l'Ufficio Legale

**CATEGORIA VISUALIZZATA:
Reati contro la Pubblica**

Interfaccia
semplificata con
elementi grafici
a supporto

Scheda Reato

Disclaimer:

Le informazioni contenute in questo sito sono confidenziali ed intese esclusivamente per l'uso interno della Società.
Si segnala come il MOGC 231/01 ufficiale rimane quello reperibile cliccando il pulsante "SCARICA IL DOCUMENTO UFFICIALE" e questo strumento è da considerarsi esclusivamente di supporto a tale documento.

SCARICA IL DOCUMENTO UFFICIALE

Come è disciplinata questa forma di responsabilità?

Interesse e/o vantaggio della società

L'Ente è imputabile se il fatto sia stato commesso per favorire l'ente. Non è necessario, il conseguimento effettivo e concreto dell'obiettivo. L'ente invece non è responsabile se l'illecito è stato commesso da uno dei soggetti sopra indicati nell'interesse esclusivo proprio o di terzi.

Soggetti che possono commettere il reato

Responsabilità per reati commessi all'estero

Quando l'ente risponde?

Quando la società non è responsabile?

Semplificazione dei contenuti suddivisi per aree tematiche

UX semplificata dell'esperienza utente

Ottimizzazione della fruizione dei contenuti

APPROFONDISCI

APPROFONDISCI

APPROFONDISCI

lavoro puoi
commettere reati
che ci



APPROFONDISCI

APPROFONDISCI

Reati

Definizione
semplificata
del reato

Elenco reati
divisi in card
tematiche

Questo reato punisce colui che utilizza artifici o raggiri per ottenere un ingiusto profitto ai danni dello Stato o di altro ente pubblico.

APPROFONDISCI

Frode informatica

Visualizzazione
di esempi reali

CATI
cont
Amn

Elenco Reati

Corruzione per l'esercizio

Corruzione per un atto contrario ai doveri d'ufficio

Legal Design Approach

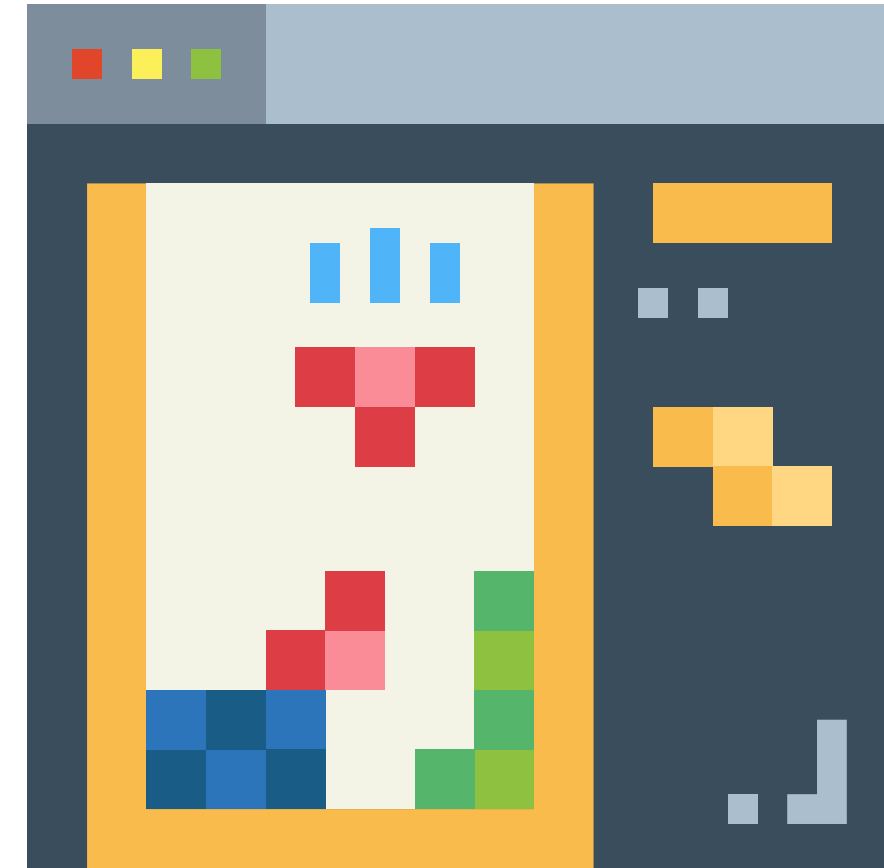

Step 1

Ottimizzazione della cattura del tempo dei destinatari del MOG.

Step 2

Riduzione alibi mancata consultazione da parte dei destinatari del MOG.

Step 3

Ingaggio continuativo dei destinatari del MOG tramite notifiche push.

Step 4

Gestione semplificata del versioning del MOG.

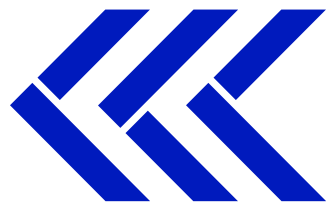

LEGAL DESIGN

**PIATTAFORMA
MOG 231/01**

**Executive Summary
Ver. 10/2022**

